

GREEN PEACE

新
4

2021

vol.315

JAみなみ筑後 広報誌



今月の表紙

【たけのこ】

特集① P2・3

【令和3年度新入職員紹介】

特集② P4・5

【組織機構の一部改正について】

特集③ P6

【令和3年度 人事異動】

特集④ P7

【ファッションサロン開催】

特集⑤ P8

【あぐりフェアin山川開催】



今月の農産物 たけのこ

ほどよい歯ざわりと豊潤な香りが特徴です。春の訪れを感じさせてくれる野菜の一つです。



★令和3年度 新入職員紹介★

今春、新たにフレッシュな7人がJAみなみ筑後の職員として加わりました。組合員の皆様に顔と名前を覚えていただけるよう、簡単ですがご紹介します!!

たなか なつみ
田中 夏実 (18)
東山支店係

1日でも早く仕事を覚えて、仕事に慣れていきたいです。まだ、分からない事だらけで不安もありますが、一生懸命頑張りたいと思います。

趣味・特技	音楽鑑賞
好きな野菜・果物	いちご、アスパラガス、なす

たなか あみ
田中 亜京 (18)
南瀬高支店係

分からないことも沢山あると思いますが、1日でも早く仕事に慣れ、力になれるように頑張ります!!

趣味・特技	野球観戦
好きな野菜・果物	いちご、みかん



7人のフレッシュな職員を よろしくお祈りします!!

～新入職員研修風景～



～農家実習風景～



こが もえ
古賀 萌 (18)
瀬高支店係

迷惑をかけないように早く仕事を覚えて頑張っていきます。

趣味・特技	音楽鑑賞
好きな野菜・果物	きゅうり、いちご

～入組式～



ひえだ ふうか
稗田 風香 (22)
総務部 総務課係

一日でも早く仕事を覚えて、役に立てるように頑張ります。

趣味・特技	ゲーム
好きな野菜・果物	トマト、おくら、玉ねぎ、たけのこ、リンゴ、バナナ

つかもと こうへい
塚本 昂平 (23)
銀水支店係

ご迷惑をおかけすると思いますが、早く仕事を覚えて、精一杯頑張ります。よろしくお祈りします。

趣味・特技	スポーツ観戦、ゲーム
好きな野菜・果物	いちご、トマト、ねぎ、きゅうり

みず おちれ おん
水落 蓮恩 (18)
三池支店係

まだ分からないことも多いですが、いち早く仕事ができるように頑張っていきます。

趣味・特技	バドミントン、音楽鑑賞
好きな野菜・果物	いちご、ぶどう

まつ おみなみ
松尾 南実 (22)
組織振興部 担い手支援課係

社会人としての自覚と責任を持ち、精一杯頑張ります!

趣味・特技	ピアノ、ヴァイオリン
好きな野菜・果物	もも、みかん

組織機構の改正について

J Aグループでは「持続可能な」JA経営基盤の確立・強化」に取り組んでおり、中期3カ年計画の取り組み具体策を着実に実践し、更なる経営改革を行うためにも組織機構を改正いたします。令和3年4月1日より、以下のような組織機構となりました。今後もサービス充実に向け、より一層努力してまいりますのでご理解、ご協力のほどよろしくお願い申し上げます。

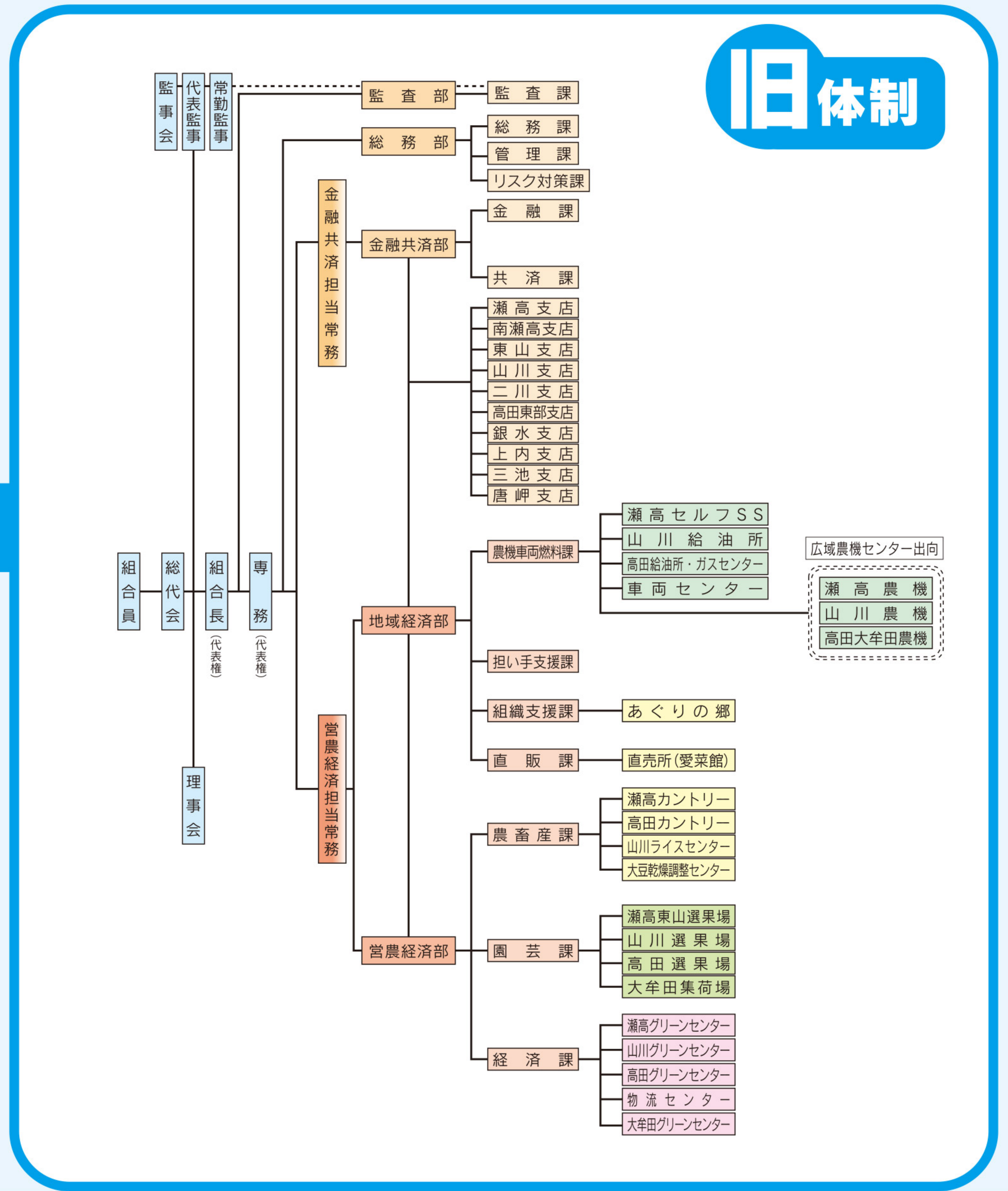
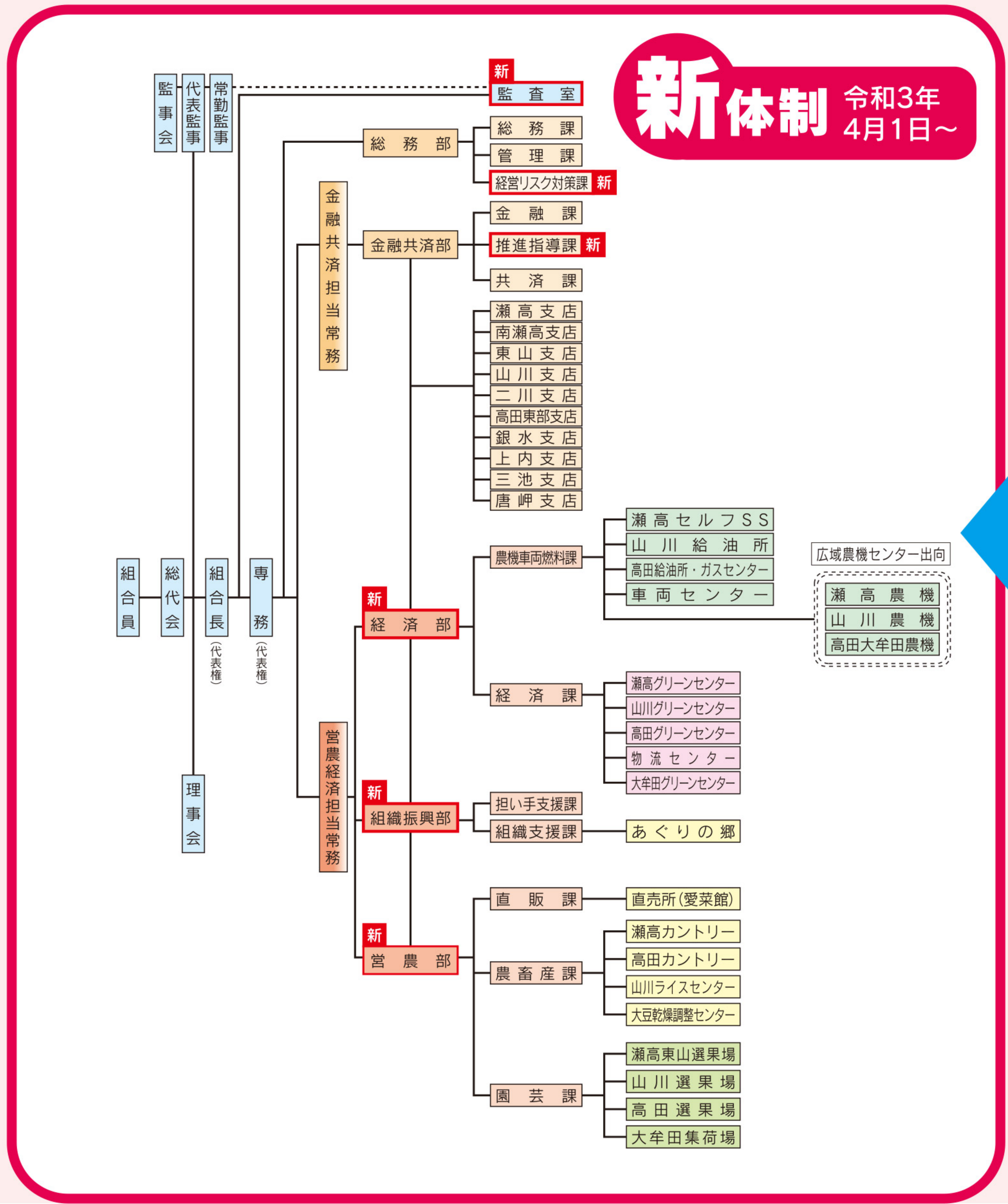

ファッションサロン2021 開催!

JAみなみ筑後は3月11日から13日の3日間、みやま市高田町のまいピア高田でジュエリーや洋服、健康器具等の展示販売をする「ファッションサロン2021」を開催しました。今回は新型コロナウイルス感染拡大予防のため、例年よりも広い会場で開催し、入場時の検温や手の消毒、会場内の換気を徹底して行いました。3日間、とも多くの来場者で賑わい、約1200名が足を運んでくださいました。ありがとうございました!!



会場は広くされており、色々なジュエリーや洋服、靴などが置いてありました。



受付は新型コロナウイルス感染拡大予防を徹底しました。



購入するか悩む...



健康器具の話をしているところ。気持ちよさそうです♡

洋服売り場にはたくさんのお客さんがいました!たくさんのお購入ありがとうございました。



令和3年度 人事異動一覧

氏名	異動部署	旧部署
栗原 達哉	営農部長(直販課長兼務)(東山支店担当)	営農経済部長(東山支店担当)
木下 史典	組織振興部長(上内支店・三池支店担当)	地域経済部長(直販課長兼務)(上内・三池支店担当)
河野 真大	経済部長(瀬高支店・南瀬高支店担当)	瀬高支店長(瀬高支店・南瀬高支店担当)
北原 哲夫	経済部 農機車両燃料課ガスセンター長(係長)	地域経済部 農機車両燃料課ガスセンター係
西山 幸孝	金融共済部 金融課長	総務部 リスク対策課長
梅野 秀雄	瀬高支店長	東山支店長
西山 博信	経済課 経済課大牟田グリーンセンター所長(係長)	唐岬支店係長
只隈 靖樹	高田東部支店長	営農経済部 農畜産課長
河野 真理子	監査室係長	南瀬高支店係長
松本 勝広	三池支店長	唐岬支店渉外考査役
下河 政樹	金融共済部 推進指導課長	金融共済部 金融課長
久保田 学	営農部 農畜産課長(高田カントリー場長兼務)	総務部 総務課長
紫牟田 節雄	東山支店長	山川支店長
鷲尾 雄二	金融共済部 共済課長	三池支店長
鍋田 博敏	総務部 経営リスク対策課長	総務部 総務課付け中央会出向(課長待遇)
河野 量	営農部 農畜産課瀬高カントリー係	営農経済部 農畜産課高田カントリー係(場長待遇)
伊藤 俊明	唐岬支店長補佐	銀水支店長補佐
森田 巧	総務部 総務課長	金融共済部 共済課長
沼田 聡	唐岬支店渉外係長	三池支店渉外係長
跡部 恵子	銀水支店渉外係長	地域経済部 直販課 6次化担当係長
東原 弘幸	上内支店渉外考査役	営農経済部 園芸課山川選果場長(考査役)
阿部 将彦	南瀬高支店係長	南瀬高支店渉外係長
跡部 憲一	営農部 園芸課高田選果場長(大牟田集荷場兼務)(考査役)	営農経済部 園芸課高田選果場長(大牟田集荷場兼務)(係長)
塩塚 隼人	三池支店渉外係長	銀水支店渉外係長
平井 なつみ	銀水支店係長	瀬高支店係
久良木 喜史	営農部 園芸課山川選果場場長(係長)	営農経済部 園芸課山川選果場販売係
辻 賢一	営農部 園芸課高田選果場指導係長	営農経済部 園芸課高田選果場指導係
橋本 直美	銀水支店係	銀水支店渉外係
姫野 秀朋	総務部 経営リスク対策課係長	総務部 管理課企画係長
板橋 一真	営農部 農畜産課大豆乾燥調整センター山川ライスセンター場長(係長)	営農経済部 農畜産課係
武藤 優治	営農部 農畜産課指導係長	営農経済部 農畜産課指導係
坂田 照明	営農部 園芸課高田選果場指導係(調査役)	営農経済部 園芸課山川選果場指導係
栗原 沙織	金融共済部 共済課係	金融共済部 金融課係
廣瀬 友哉	営農部 農畜産課瀬高カントリー場長(係長)	瀬高支店係
松藤 裕典	営農部 園芸課瀬高東山選果場指導係	営農経済部 園芸課高田選果場指導係
今福 哲也	営農部 園芸課山川選果場指導係	上内支店渉外係
塚本 竜也	金融共済部 推進指導課係	金融共済部 金融課係
田島 沙耶	南瀬高支店渉外係	監査部 監査課係
川口 奈津実	営農部 直販課係	総務部 総務課付け
坂口 太平	高田東部支店係	銀水支店係
最所 朱里	瀬高支店係	総務部 総務課付け
谷 和剛	営農部 農畜産課指導係	営農経済部 園芸課瀬高東山選果場指導係
河野 勝也	営農部 農畜産課高田カントリー係	営農経済部 農畜産課瀬高カントリー係(場長待遇)
松雪 悟	営農部 園芸課瀬高東山選果場販売係	営農経済部 農畜産課大豆乾燥調整センター係・山川ライスセンター兼務(場長待遇)
原田 香奈子	銀水支店係	瀬高支店係
原 祐介	高田東部支店渉外係	営農経済部 経済課大牟田グリーンセンター係(場長待遇)
松石 菜穂子	二川支店渉外係	高田東部支店渉外係
國崎 慎矢	銀水支店渉外係	二川支店渉外係



☆今月の運勢☆

【全体運】大事な用事は早めに済ませ、後半の予定は余裕を持たせて。頼まれ事はできるだけ引き受けた方が発展的です

乙女座8/23~9/22 【健康運】景色を楽しみながらのウォーキングが◎



☆今月の運勢☆

【全体運】上昇運。取っ掛かりでつまづいても諦めないで。手抜きをしない姿勢が高く評価されます。誤解も解けるはず

獅子座7/23~8/22 【健康運】軽いストレッチやダンスがお勧めです

3/9 セルリー生放送 みやま市のセルリーを全国へ発信!



3月9日、瀬高地区でセルリー農家への取材が行われ、同JA瀬高町セルリー部会、青年部の河野光さんと、坂田太さんが出演しました。

9時20分頃からの生放送では、収穫する風景や栽培に於けるこだわり等取材されました。また、セルリーを使った料理を紹介し、みやま市のセルリーの良さを全国に伝えることができました。河野さんは「みやま市のセルリーの良さを全国に伝えることができてよかった。生産量を全国3位から1位を目指して頑張っていきたい」と話してくれました。

JAみなみ筑後はこれからも全国に農産物を伝えていくことができるような良品質の生産に取り組んでいきます。

2月3月 花き生産者を守る!! 全支店・事業所で花いっぱい運動



JA本店の花いっぱい運動

JAみなみ筑後役職員連盟は2月下旬と3月下旬、同JA本店をはじめとするすべての支店、事業所にて「コロナに打ち勝て!花いっぱい運動2021」を展開しました。新型コロナウイルス感染拡大防止でイベントの中止が相次ぎ、花の需要が急激に落ち込み、苦境に立たされている同JA花き部会を盛り上げようとJAが企画したもので、本店支店各事業所の玄関やカウンターなどに一斉に花を飾り、来店者・職員の目を楽しませました。今後もJAみなみ筑後では生産者の支援を強化していきます。

JAみなみ筑後支店バンクコンクール(久留米地区)で入賞!!



2020年度JAバンクコンクールで、総合部門地区の部(久留米地区)で東山支店が第1位、三池支店が第2位、山川支店が第3位に輝きました。同コンクールは店舗一丸となった推進活動、店舗の意識向上および、活性化を図るため毎年行われています。2020年4月から2021年1月末までのローン、個人貯金の伸び率などを総合的に評価し、表彰されました。今後もJAみなみ筑後では、信頼される金融店舗を目指し、活動していきます。



▲東山支店



▲三池支店



▲山川支店

情報の提供は、
JAみなみ筑後お近くの支店または総務課まで!
電話：0944-63-8802

あぐりフェアin山川

3月19日、20日の2日間、組合員・地域住民へ日頃の感謝を込め、同JA山川支店前広場で「あぐりフェアin山川2021」を開催しました。農機具、車両、ガス器具、生産資材などを数多く展示・販売し、2日間もたくさんのお客で賑わっていました。たくさんのお客ありがとうございました!!



農機具展示・販売



資材の展示・販売

令和2年度定年退職者紹介



~永い間、大変お世話になりました~

監査部長

山下 秀信

昭和54年入組/勤続42年



きれい☆女性部

あぐりフェアin山川2021に出店しました!!

3月19日、20日の2日間にわたり、女性部員の中から、希望者を募り出店を行いました。1日目は、銀水支店の跡部さん、上内支店の福島さんより、手作りお弁当とコロコロドーナツを販売。2日目では、キッチンひまわりより、焼肉のタレ、みかんジャムの販売。まごころ会より、まんじゅうと赤飯を販売していただきました。

久々のイベント参加ということで、みなさん張り切って準備をし、多くの方に購入していただきました。おかげを持ちまして2日間とも売切れしました。

また、新型コロナウイルス感染拡大対策のため、マスクを徹底しながら、元気いっぱい声を掛けあいました。



南 筑 後 見 聞 録

みなみちっご
けんぶんろく



読者のページ

燃えよ川柳魂

大牟田市70代男性

イチゴ狩り
食べはじめたら
とまらない

PNみやまK子さん

春かすみ
畑草取り
汗にじむ

投稿作品募集中!

身の回りのことや農業のことを5・7・5の川柳にしてみました?裏表紙のクイズの答えと一緒にあなたの作品を投稿しましょう!頂いた作品は紙面上で紹介させていただきます。
※ペンネームご希望の方はペンネームを明記してください。

PNみやまのにゃんこさん

かえったよ
つばめ空まう
春だより

PNさざんかさん

幼なき日
つくしの若さ
今は美味

PNハッピーさん

清水山
桜のトンネル
ハイキング

おたより

皆さんからいただいたお便りを1部抜粋して紹介します。

小さな畑ですが野菜栽培をしていてグリーンピースを参考にさせてもらい助かっています。肥料などはJAより配達してもらいとてもありがたいです。川柳、まちがいがしなど脳トレにもなり楽しみにしています。
(山川町 70代女性)

JAの肥料を利用いただきありがとうございます。ぜひ、畑で面白い野菜など採れたら農協までお持ちください!!(桑原)

あぐりの郷の活動、体操・脳トレ、おやつに食事レクレーション楽しそうですね。(70代 女性)

私も思いました!!皆さん毎日運動も欠かさずとても楽しそうでした。また、年間を通してイベントも充実しており利用者さんも「楽しい!」と話してくれました。(片淵)

なす忍の情報ありがとうございました。セロリもなすも食べたくまりました。あさりとトマトのオイル蒸しでおなかの虫がなりますよ。(大牟田市 60代女性)

なす忍はたくさん術が使えて面白いですね。私も初めて意味を知って、とてもすごいと驚きました。表紙のセロリもとても大きくてビックリしました。(片淵)

今月のポイントを果樹・野菜作りにと大変参考にさせていただいています。催し物の案内が入っていますが、場所を簡単な地図などで表記してあげるとありがたいです。
(大牟田市 60代女性)

場所などの表記を今後徹底していこうと思います。ご指導ありがとうございます。地域のために分かりやすい催し物の案内等を作っていきたいと思っています。(桑原)

Aコープ 商品紹介

Aコープからおススメ商品をご紹介します☆

今月のおススメ商品は...

Aコープ

天ぷら粉・吸油の少ないパン粉・から揚げ粉

【天ぷら粉】...原料の小麦・米は国産を使用。油きれよく、カラッと揚がります。

【吸油の少ないパン粉】...大豆たんぱく粉末を配合しパン粉の吸油量を抑えました。衣がふやけにくく、お弁当にも最適です。

【から揚げ粉】...水溶けタイプ。カラッとジューシー、さめてもお肉がやわらかい。

- 通常価格 天ぷら粉 500g 236円
- 吸油の少ないパン粉 150g 128円
- から揚げ粉 100g 139円
- 販売店舗 Aコープ山川店 TEL:0944-67-1215



今月のおすすめ料理



ナメコとトマトの豚汁



<材料> 4人分
足付き生ナメコ.....100g
豚バラスライス.....200g
トマト.....中2個
ゴボウ.....1/2本
かつおだし.....6カップ(1200ml)
みそ.....大さじ5~6
サラダ油.....小さじ1
小口切りネギ.....適宜

<作り方>
①鍋にサラダ油を熱し、2~3cm幅に切った豚バラ、1cm角に切ったトマト、小さめの乱切りにしたゴボウを炒める(3~4分ほど)。
②①にかつおだしを入れ強火で沸騰させてから、弱火にしてあくを丁寧につく、半分のみそを溶き入れ、ばらしたナメコを入れて7~8分煮る。
③最後に残りのみそを溶き入れ、おわんに盛り付け小口切りネギをのせて出来上がり。

4月号まちがいがしへの答えとプレゼント当選者

4月号プレゼント当選者

江崎輝美子さん 坂口 和子さん
古賀 崇嗣さん 野田 信子さん
森 とくみさん

当選おめでとございます!

応募総数51通、正解51通。厳正な抽選の結果、上記の方が当選されました。詳しい応募方法は裏表紙をチェック!

4月号の答え

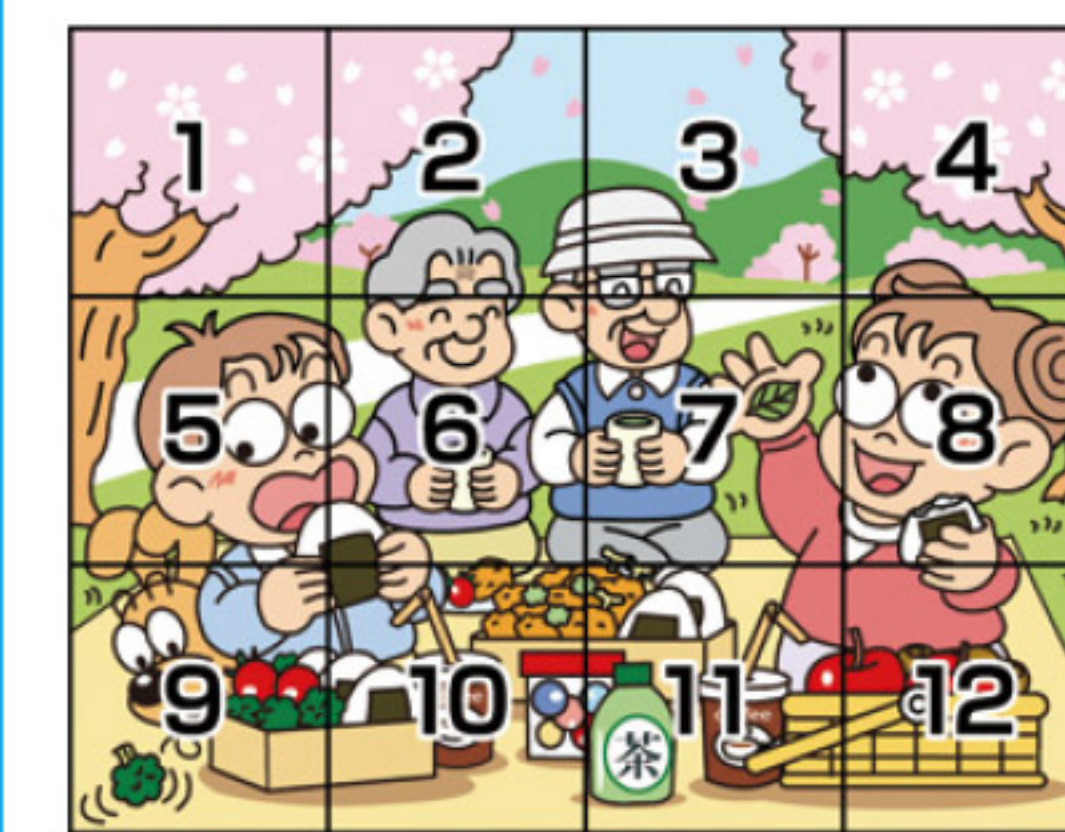

- 桜の花の量が違う
- 手のひらの上の花びらが葉になっている
- おにぎりがかじられている
- トマトがブロッコリーに変わっている
- ストローの向きが違う



☆今月の運勢☆

【全体運】 ハッピーはあなたの味方。「エッ!」と思ったときほど冷静に動いて。チャンスをつかめます。金運も上昇中

【健康運】 ちょっとハードな筋トレで体の動きが改善



☆今月の運勢☆

【全体運】 勢い余ってミスしてしまう危険がチラリ。慣れたことでも丁寧に進めて。困ったときは早めにSOSを出すのが正解

【健康運】 安全確認が大切。器具は点検してから使って



【みかん】「みかんの樹が活動を始める季節です。基本管理を徹底し、充実した花や新梢の確保に努めましょう。」

- 春肥の施用…春芽と花の充実、幼果の肥大促進等を目的。尚施用後、乾燥が続くようであれば、春肥の吸収促進と新梢の発芽促進のためにかん水を行う。施用時期は日中気温が安定してくる3月中旬～4月上旬の間に施用。又、春草は施用した肥料養分を取奪するため、除草を行い、肥料吸収を促進させる。※寒害園については春肥を控えめにし、夏肥を重点に施用。
- 葉面散布…樹勢回復と花芽分化促進、充実を図る為、日中の気温が10℃以上の暖かい日にリン酸主体の葉面散布を実施。発芽期を迎えたら窒素主体の葉面散布とする。



- 病害虫防除…かいよう病はせん定時に発病枝葉を必ず取り除く。発芽1カ月頃から多雨になると発病を助長していき、特に風当たりの強い風では多発。発芽前に防除の徹底。そうか病はかいよう病と同じくせん定時に病斑葉を除く。幼木に発病しやすい傾向。散布時期は、発芽直前～発芽初期。ハダニは発生が確認された園ではマシン油を散布します。樹勢低下園では散布を控えます。

果樹指導係 山口 亮
山川選果場 (TEL: 67-1211)

【果 樹】「高品質安定生産の実施。」

【キウイフルーツ】

- 晩霜対策…4月上旬までは晩霜に注意が必要。樹幹下の敷きわらは、霜が降りなくなる4月中旬以降に実施。
- 新梢管理…発芽後、花芽の確認が出来たら早めの新梢管理。(芽かぎ・摘蕾) 芽かぎは、下向き・上向きの芽や短い芽をかぎます。(甘うい)はヘイワードより発芽率が良いため、芽かぎは重要です。また、摘蕾は重要な作業となるため早めに行います。
- 病害虫対策…キクビスカシバは前年度、発生が見られた園地では、3月下旬から4月中旬にかけて必ず防除して下さい。かいよう病対策は発芽後も、予防防除の実施。

【イチジク】

- 晩霜対策…晩霜対策は霜の心配がなくなる4月中旬までは防寒対策が必要です。
- 灌水…生育初期の乾燥は、発芽のバラツキの原因となるので、展葉してなくても灌水の実施。



- 新梢管理…主幹部・主枝上より出た不要な芽はかぎ取る。母枝になる芽は数回に分けて芽かき。残す芽は、基部に近い横芽または外目を残す。

果樹指導係 山口 亮
山川選果場 (TEL: 67-1211)

- 病害虫対策…そうか病防除は、展葉期に防除実施。アブラムシ等の発生等に注意。

【スモモ】

- 晩霜対策…引き続き、凍霜対策が必要。開花期から幼果期までは凍霜被害を受けやすいため、燃焼資材等の準備。敷きわら、もみ殻は霜が降らなくなってから実施。
- 結実管理…摘果は大豆早生、サンタローザは生理落果が多いため、結実確認後、2～3回に分けて軽めに摘果を行い、5月中旬以降に仕上げ摘果。ソルダムは大豆大の粗摘果に重点を置く。

- 新梢管理…新梢が込み合う部分を中心に芽かきの実施。
- 防除管理…ハウス内では灰星病、アブラムシ、ハダニ、露地では黒斑病に注意。

【ぶどう】

- ハウス栽培…加温ハウス(デラウェア)では、結実後は早めに摘粒を行い、適正着果数の確保を行う。結実確認後は十分な灌水を行い、その後は5～7日おきに灌水。無加温ハウス(デラウェア)はジベ処理後の開花期は、ハウス内の換気を行い高温、多湿にならないように注意。巨峰・種ありと種なし栽培では、花穂の整形が異なります。花穂の結実確認後は早めの房作りと適正結果量に努めます。トンネル栽培では、萌芽、展葉期、樹の強弱に合わせて芽かきの実施を行います。

- 病害虫防除…ハウス栽培は灰色カビ病・ダニ・スリップス類、トンネル・露地、黒とう病、べと病・ケムシ類に注意。

【なす】「樹勢維持と肥料・水管理」

- 樹勢維持…着果負担や日射量の増加に合わせて葉数を増やし、光合成を促して樹勢を維持する。収穫量が多い時期は切戻しにより葉数が大きく減少し樹勢が低下する恐れがあるため、果実のみ収穫して葉数を維持する。4月～6月の着果数(花数+実数)は(25～30)を基本とする。高温状態(30℃超)が続くと樹勢が弱っていくので、日中は十分な換気を行う。
- 灌水・追肥…気温日射量が上昇するにつれ、着果や蒸散量が増加するため灌水量は増やしていく。追肥は樹勢を見ながら博多なす追肥60kg/10aを目安に月1～2回施用する。尚、基肥一発肥料を使用している方は樹の状態を見ながら適宜追肥を検討する。灌水量が少ないと、ぼけなす果・ぶくなす果発生につながるため注意する。



- 病害虫…樹勢の低下によるすすかび病、ハウス内換気量が増え乾燥によるうどんこ病に注意する。スリップスやコナジラミ等の害虫は増加後の防除は困難であるため、早期防除を徹底する。天敵導入圃場でもコナジラミ、ダニ類の発生に注意する。

なす指導係 林田 真輝
瀬高選果場 (TEL: 63-3175)

【いちご】「次年度の良質な苗作りを!!」

- 本圃管理…高温の時間帯は収穫を控え、着色基準を厳守する。収穫した果実は、収穫箱内での重ねおきは行わず、収穫後直ちに冷蔵庫へ入庫する。収穫終了後は速やかに株を切り、病害虫の温床とならないよう1週間程度ハウスを密閉する。その後は次年度に向けた土作りを行う。
- 親株管理…炭そ病の病原菌の活動が始まるため、こまめな葉除草剤を行う。特に、降雨前後の防除を徹底する。病気の発生減少・親株の負担軽減のため古葉や花蕾の除草を行う。(除草後は必ず炭そ病予防防除)ランナー発生後は、ランナーの配置を整理し、子苗の密集を防ぐ。
- 育苗準備…育苗培土は、培土の特性(保肥力や排水性等)を把握し、それに適した管理を行う。苗の徒長防止と「炭そ病」予防のため、ポットの間隔が密にならないように、育苗床の面積は十分に確保する。
- 鉢上げ方式(挿し)…育苗床に並べたポットへ親株から切り離れた子苗へ直接植え付ける方法。
- 鉢受け方式(すけ)…親株床にあらかじめポットを配置しておき、ランナーからの子苗をポットに受け止め具等でランナーを押さえ、活着後切り離して育苗床に並べる方法。

【グリーンアスパラガス】「温度管理と摘心作業」

- 温度管理(換気)…ハウスサイド及び両妻面を開放し風通しのよい環境作り、ハウス内の温度が30℃以上に上がらないように注意する。基本は25℃前後で温度管理を徹底。
- かん水管理…少量多かん水を基本とし、鱗芽群および吸収根周辺が、常に適度に湿った状態になるよう心がける。定期的に土壌の水分状態を確認し、こまめなかん水で表面を湿らせる。特に乾燥しやすい時期なのでかん水不足は厳禁。
- 肥培管理(追肥)…施肥量はあくまで収穫量に応じて決めるが、約2週間に1度を目安として窒素成分で約3kg/10aを施用する。
- 摘心と整枝作業…摘心は、立茎開始後50～60日頃の親茎が伸びきり、先端が垂れて擬葉が完全展葉した状態になってから行う。摘心の高さは、ハウスサイドの高さに応じて決定するが、通常は株元から110～120cmぐらいで行う。(その際、1次側枝を20本(節)確保すると収量が安定。)

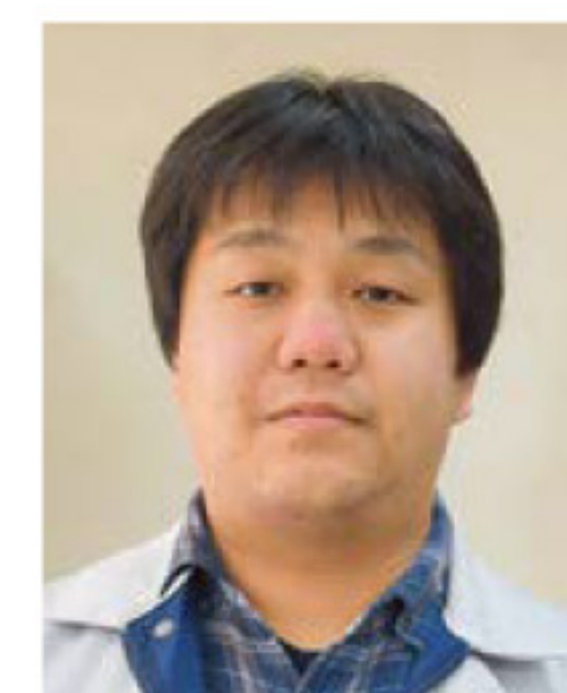

- 病害虫防除…アザミウマ類は、親茎の擬葉や穂先に発生するので早期発見、早期防除に努める。アスパラガスの花が咲いた頃から発生が多く見受けられる。ハダニ類は、ハウス内の高温乾燥状態が続くと発生しやすい為、乾燥防止に努める。周辺の雑草除去を行なう。特に5月は発生しやすい時期なので注意する。過去に発生経験のあるほ場では、常に観察を心掛ける。褐斑病・茎枯病は、立茎時期より発生を予防するため、定期的に薬剤による予防散布を行う。

いちご・グリーンアスパラガス指導係 馬場 憲二
高田選果場 (TEL: 22-5453)

【麦】「収穫までの管理徹底」

- 今後の湿害は、収量や品質に直接的に影響を及ぼします。降雨後は、排水溝の溝さらえを行うなど、表面排水に努めます。
- 異種穀粒の混入は、共同集荷施設での荷受けができない場合があります。異種及び雑草(特にカラスノエンドウ)の除去を徹底します。
- 収穫後は速やかに共同集荷施設に搬入するか、自家乾燥を行いましょう。乾燥が間に合わないときは収穫を中止します。

【水稻】「関係資材の準備」

- 4月の農事組合長会にて、追肥および本田防除剤の注文が行われます。基肥一発肥料を使用しない方は、追肥の注文が必要となります。また、粉剤、液剤、粒剤と防除体系にあわせ、登録内容にそって必要数の注文をお願いします。併せて、2月取り纏めの種子、基肥、箱施肥、水田除草剤などの注文忘れが無いように注意します。



※詳しく内容については、商品ラベル・栽培こよみを参照してください。

普通作指導係 谷 和剛
農畜産課 (TEL: 63-8814)



☆今月の運勢☆

【全体運】周囲の期待に応えるのが大変そう。けれど頑張りの結果は上々。自信を持って進めましょう。衝動買いは控えて

【健康運】リラクゼーション系のマッサージが吉

山羊座12/22～1/19



☆今月の運勢☆

【全体運】うっかり忘れて慌てることもあるかも。メモやカレンダーを活用して乗り切って。連絡は早めにとるという方向へ

【健康運】持病があるならケアを。健康診断も受けて◎

射手座11/23～12/21

経済課よりお知らせ

先月号の対話活動結果(Q廃ビニール回収について)の内容に誤りがありました。ご迷惑をおかけし、大変申し訳ございません。以下のように訂正させていただきます。

瀬高地区の11月は廃ビニール回収、12月は廃ポリ回収です。

山川(4月と9月)・高田(11月と12月)・大牟田(12月)は、廃ビニールと廃ポリを同時に回収しています。

◇山川地区廃ビニール回収のお知らせ

先月号で価格(税別)を35円と記載しておりましたが、40円へ訂正させていただきます。理由としましては、廃プラスチック類の処理の問題が年々厳しくなる一方で、回収業者より値上げの依頼があったためです。ご迷惑をおかけしますが、ご理解のほどよろしくお願いいたします。

◇肥料自己引取値引価格の変更

令和3年5月1日より肥料の自己引取値引価格を変更いたします。皆様にはご了承くださいませよう、お願い申し上げます。

引取値引価格: 税別35円から30円へ変更となります。

変更理由: 肥料の種類が増えて保管期間が長くなっており、それにかかる経費が増加しているため。



組合員の皆さんからいただいた
おもしろ野菜をご紹介します!



6kgもある大きいたけのこが
大牟田市の西山豊和さんの
たけのこ山で採れました!!!

理事会だより 2月22日開催 第9回理事会

■付議事項

- 第1号議案 令和3年内部監査計画書について
- 第2号議案 農業経営者育成支援の取り組みについて
- 第3号議案 固定資産(農業経営者育成教育施設)の取得について
- 第4号議案 固定資産(山川IRC乾燥機バーナー更新)の取得について
- 第5号議案 販売業務規程の一部改正について
- 第6号議案 令和2年度における災害復興支援金の支払い(臨時損失)について
- 第7号議案 経理規程の一部改正について
- 第8号議案 育児休業規程の一部改正について
- 第9号議案 令和3年度 事業計画について
- 第10号議案 令和3年度 理事報酬について
- 第11号議案 令和3年度 監事報酬について
- 第12号議案 令和4年度 職員採用計画について
- 第13号議案 年度末一時金の支給について
- 第14号議案 令和元年度米最終精算額について

■報告事項 10件

選果場作業員募集!!

- ・ **仕事内容** 農産物の選別、箱詰め作業
- ・ **時給** 850円～
※仕事内容により変動します。
- ・ **場所(勤務地)** 瀬高選果場、高田選果場
- ・ **募集対象** 経験の方、
もちろん未経験の方も歓迎!!
- ・ **採用予定者** やる気がある方募集!
- ・ **その他** まずは、お気軽にお電話ください。
追って面接日をご連絡致します。



JAみなみ筑後 園芸課
☎0944-63-8815
担当: 川口・米島

ゴールデンウィークの営業・対応について

事業所	4/29(木) 昭和の日	4/30(金)	5/1(土)	5/2(日)	5/3(月) 憲法記念日	5/4(火) みどりの日	5/5(水) こどもの日
瀬高GC	休業	営業	営業	休業	休業	営業(午前中)	休業
山川GC	休業	営業	営業(午前中)	休業	休業	営業(午前中)	休業
高田GC	休業	営業	営業	休業	休業	営業(午前中)	休業
大牟田GC	休業	営業	営業(午前中)	休業	休業	休業	休業
瀬高セルフSS	営業	営業	営業	営業	営業	営業	営業
山川給油所	休業	営業	営業	休業	休業	休業	休業
高田給油所	休業	営業	営業	休業	休業	休業	休業
愛菜館	営業	営業	営業	営業	営業	営業	営業
卑弥呼の里	営業	営業	営業	営業	営業	営業	営業

※瀬高セルフSSの営業時間は、6時30分～22時までです。

JR九州除草剤散布のお知らせ

下記のとおり、鉄道敷地内への除草剤の散布を実施致します。

場 所	JR九州新幹線 筑後船小屋駅～新大牟田駅
時 期	2021年5月17日～2021年5月21日 (予備日:2021年5月24日～2021年5月28日)
使用除草剤	ラウンドアップ マックスロード、バックアップ粒剤
場 所	JR鹿児島本線 筑後船小屋駅～荒尾駅
時 期	【夜間 保守車両散布】 ※終電から始発の間 5月12日～5月22日 予備日:5月27～30日 【昼間 手撒き散布】 5月17日～5月20日 予備日:5月27～30日
使用除草剤	ラウンドアップ マックスロード

※作業が完了した場合は、予備日は中止致します。

【連絡先】

- 九州久留米鉄道事業部
☎ 0942-46-7718
- 詳しくはJR九州ホームページをご覧ください。

除草剤散布箇所について JR九州

検索

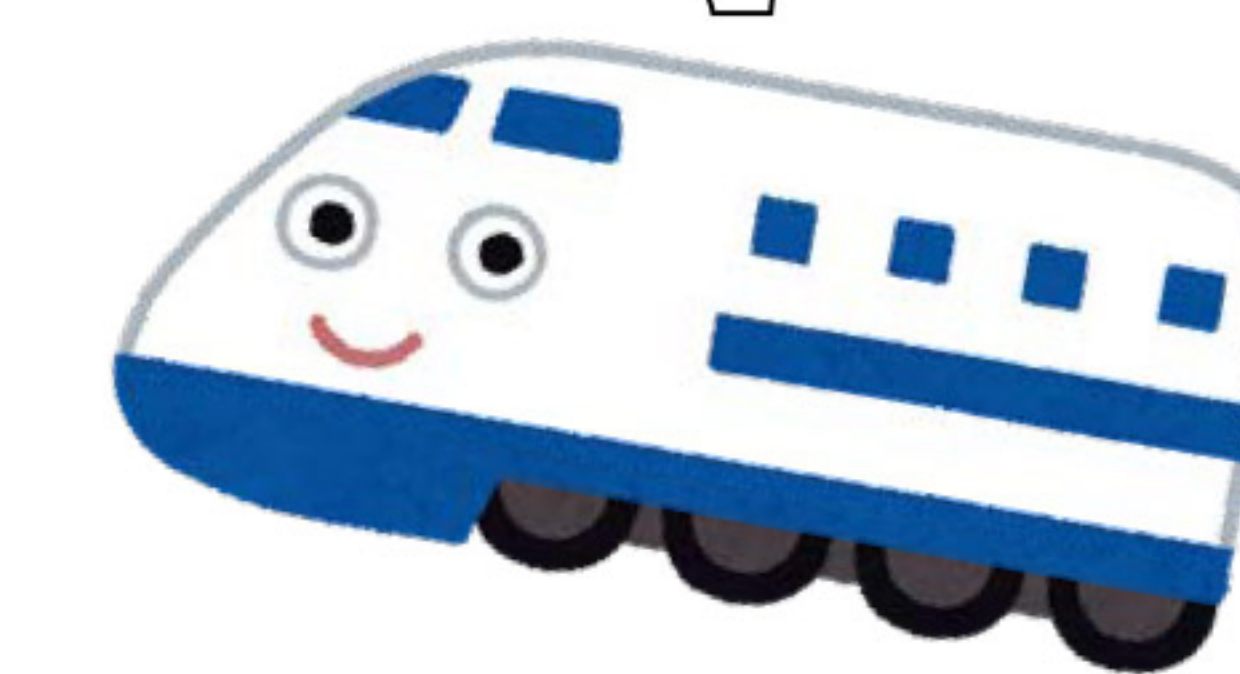

編集後記

桜がとても綺麗な時期になりました。今月の表紙の北原さんのたけのこ山では、鳥の鳴き声がとても響き渡り、空気がとても美味しく感じました。この度、一身上の都合により退職することとなりました。短い間でしたがお世話になりました。(片瀨)

令和3年度4月定期異動により、新しい体制となりました。広報担当も異動があり、前担当の片瀨さん、お疲れ様でした。新たに新入職員の稗田さんが担当となります。これからよろしくお願いいたします。(桑原)

愛たい日 15

3月～訪問状況～

各支店合計正組合員訪問率 **34%**
(訪問戸数4,719件うち面談戸数1,605件)

ウイルス感染防止のため愛たい日の面談を控えました。



☆今月の運勢☆

【全体運】 長く困っていたことが解決に向かう一方で、新たな問題発生も。気持ちの切り替えが大切。良い面に目を向けて
【健康運】 不調を解消するチャンス。まずは血行促進から



☆今月の運勢☆

【全体運】 着実に進められうれしいご褒美が待っています。時には自分のことより頼まれ事を優先してみるのもありかも
【健康運】 継続は力なり。長くやっている成果が出そう

まちがいさがし

クイズに正解した方の中から、抽選で5名様に
素敵なJA6次化商品プレゼント!

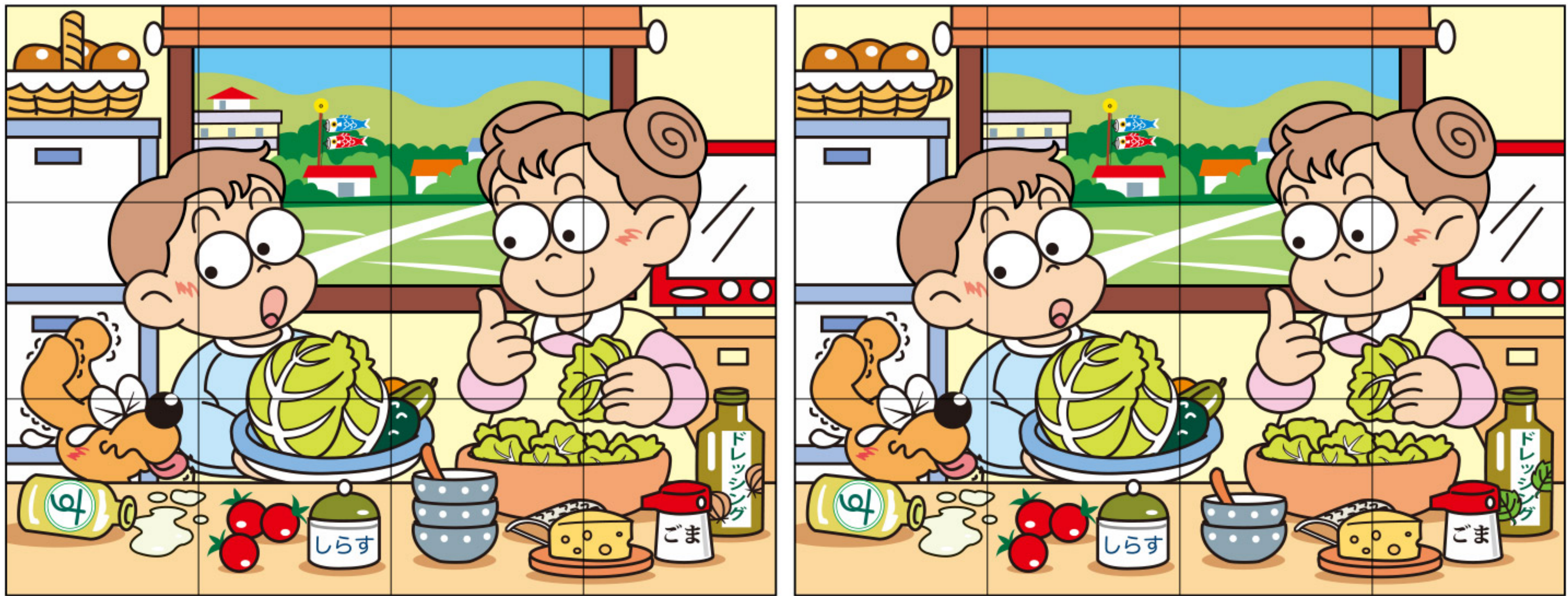

出題・イラスト:酒井栄子

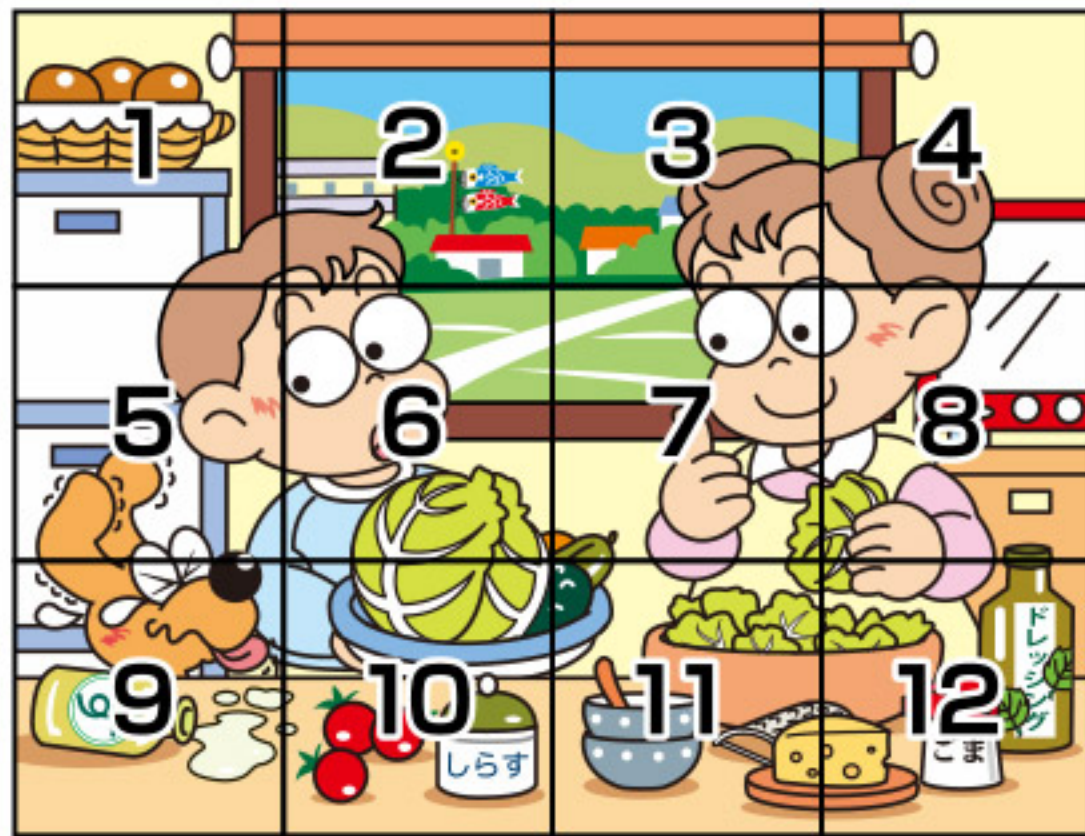

Q.右のイラストには左のイラストと違う部分が5カ所あります。
間違っている部分を左下の枠内の数字で探しましょう。

間違いを探し、この枠内の数字を5つ答え
てね!

答え

--	--	--	--	--	--

おたより・プレゼントの応募先

クイズに正解した方の中から、抽選で5名様に素敵な賞品が当たる!

<あて名>

応募締め切り 令和3年4月23日(金)必着

応募方法 はがきまたはFAX

はがき…必要事項(右記参照)をご記入の上63円切手を貼って投函してください。
または、最寄りの支店・事業所までおもち下さい。
(持ち込みの際は切手不要です。)

FAX…必要事項(右記参照)をご記入の上
(総務課:0944-63-8820)までお送りください。

※ご記入頂いた個人情報(賞品の抽選・発送・結果発表に使用させていただきます。
(紙面上で当選者のお名前を掲載させていただきます。)

<必要事項>

- JAみなみ筑後
グリーンピース係 宛
- ①氏名
 - ②年齢
 - ③郵便番号・住所
 - ④電話番号
 - ⑤まちがいさがしの答え
- ☆広報紙の感想・ご意見等があればぜひお寄せください。
投稿作品も募集中!
(川柳など)

835-0024
みやま市瀬高町下庄774の1
JAみなみ筑後
総務課 グリーンピース係

今日の表紙

きた はら まさ みつ
山川筍部会 **北原 正光さん(45)**

★ひとこと

若い世代に農業の魅力を知ってもらえるように良質なたけのこの生産ができるように努力していきたいです。

山川筍部会は部会員100人で構成されています。早期掘り取りができるよう、竹林の管理に取り組んでいます。

